



COLEGIO
Presidente Balmaceda

CUENTA PÚBLICA 2023

LEY GENERAL DE EDUCACIÓN
N° 20.370 ARTÍCULO 10 LETRA f.
INCISO SEGUNDO



COLEGIO
Presidente Balmaceda

EGRESADOS 2023

Humanista Científico 32



Técnico Profesional 26

“Con esfuerzo y valores, se construye el futuro” – “Mi Colegio, Mi Casa”

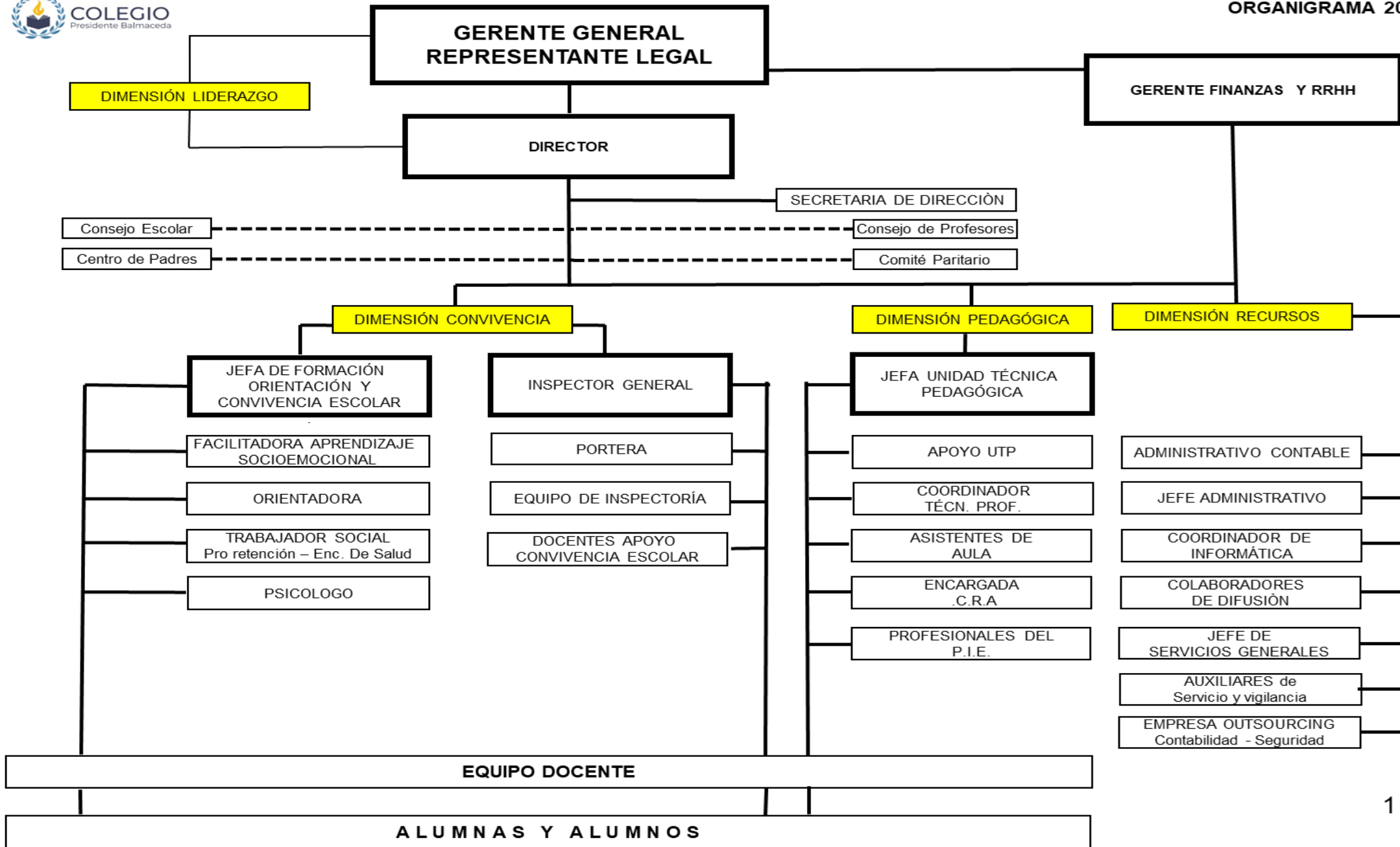



COLEGIO
Presidente Balmaceda

INFORME DE RESULTADO DE LA GESTIÓN EDUCATIVA DEL AÑO 2023

Metas y resultados de aprendizaje del período, fijados al inicio del año escolar.



COLEGIO
Presidente Balmaceda

Metas y Compromisos año 2023

- **Aplicar políticas de reactivación de aprendizaje.**
Se realizó nivelación de lectura de 1ro a 5to básico, implementando Co-docencia
- **Fortalecer estrategias de asistencia a clases.**
Se fortalecieron las llamadas a los apoderados por inasistencia de estudiantes.
Se realizaron entrevista a los apoderados por justificaciones de las inasistencias.
Se destacaron a los estudiantes con mayor asistencia a través de diplomas en cada mes y con medallas al término del año.
- **Promover el desarrollo de habilidades socioemocionales.**
Se continuó con el taller socioemocional de 3ro básico a 4to medio.
Se realizaron intervenciones de orientación en cursos de enseñanza media.
- **Fortalecer las estrategias que promuevan la diversidad, en especial énfasis en los estudiantes con bajo rendimiento y NEE, mediante el trabajo colaborativo de todos los agentes de la comunidad educativa.**
Se realizó un trabajo colaborativo entre equipo PIE y docentes en todos los niveles.
Se implementaron talleres y concursos, con participación de alumnos de todos los niveles.



COLEGIO
Presidente Balmaceda

Metas y Compromisos año 2023

- **Incrementar el logro de aprendizajes de todos los estudiantes a través de metodologías activas e innovadoras, instalando las tics como uso transversal para el desarrollo de las habilidades.**

Se habilitaron todas las salas con notebook y proyector.

Los estudiantes reciben capacitación de empresas externas con certificación Microsoft office y habilidades blandas.

Se implemento la enseñanza por alternancia, pasando por Charlas y visitas a empresas, generando las pasantías como parte de la formación Técnico Profesional.

Se realiza el primer encuentro con empresas del sector.

- **Involucrar a la comunidad escolar en la consecución de las prioridades y metas educativas de nuestro establecimiento.**

Se realizaron charlas de orientación vocacional universitaria y de carabineros para diversos cursos.

Se implementaron recreos preventivos, con obras de teatro por parte de instituciones externas (OPD).

Se organizan actividades familiares, trekking, corridas, campeonatos deportivos y artísticos y la Peña folclórica.



COLEGIO
Presidente Balmaceda

Metas y Compromisos año 2023

- **Fortalecer el rol de los profesores como líderes frente a los estudiantes, padres y apoderados con la finalidad de contribuir al proceso de formación de los alumnos.**
- Se realizan capacitaciones a los docentes por instituciones externas, OPD y Fundación LUZ.
- Se realizaron los Consejos reflexivos.
- Los docentes participan en capacitación Napsis

- **Igualdad de oportunidades para todos nuestros estudiantes y excelencia educativa a través del Plan Anual de Mejoramiento Educativo (PME) en las dimensiones; Pedagógica, Convivencia Escolar, Gestión y Liderazgo. (4 años).**
Se realizan las acciones descritas en el Plan de Mejoramiento Educativo, alcanzando un cumplimiento superior al 90% de lo planificado.



COLEGIO
Presidente Balmaceda

RESULTADOS SIMCE 2023

4to BÁSICO

Pruebas SIMCE

Lenguaje y Comunicación	255
Matemática	240

Resultados de los Indicadores de Desarrollo Personal y Social

Autoestima académica y motivación escolar	71
Clima de convivencia escolar	70
Participación y formación ciudadana	72
Hábitos de vida saludable	66

“Con esfuerzo y valores, se construye el futuro” – “Mi Colegio, Mi Casa”



COLEGIO
Presidente Balmaceda

RESULTADOS SIMCE 2023

2do Medio

Pruebas SIMCE

Lengua y Literatura: Lectura	241
Matemática	231

Resultados de los Indicadores de Desarrollo Personal y Social

Autoestima académica y motivación escolar	77
Clima de convivencia escolar	76
Participación y formación ciudadana	79
Hábitos de vida saludable	75

“Con esfuerzo y valores, se construye el futuro” – “Mi Colegio, Mi Casa”



COLEGIO
Presidente Balmaceda

**RESULTADOS PAES 2023 - PRUEBA DE ACCESO A LA EDUCACIÓN SUPERIOR
HUMANISTA CIENTÍFICO (HC)**

COMPETENCIA LECTORA	
Total estudiantes	18
Promedio Colegio	680,00
Estudiante con máximo puntaje	834,00

COMPETENCIA MATEMÁTICA 1 (M1)	
Total estudiantes	18
Promedio Colegio	517,20
Estudiante con máximo puntaje	619,00

COMPETENCIA MATEMÁTICA 2 (M2)	
Total estudiantes	10
Promedio Colegio	384,20
Estudiante con máximo puntaje	399,00

COMPETENCIA HISTORIA Y CIENCIAS SOCIALES	
Total estudiantes	10
Promedio Colegio	549,60
Estudiante con máximo puntaje	643,00

COMPETENCIA CIENCIAS	
Total estudiantes	10
Promedio Colegio	504,00
Estudiante con máximo puntaje	601,00

“Con esfuerzo y valores, se construye el futuro” – “Mi Colegio, Mi Casa”



COLEGIO
Presidente Balmaceda

**RESULTADOS PAES 2023 - PRUEBA DE ACCESO A LA EDUCACIÓN SUPERIOR
TÉCNICO PROFESIONAL (TP)**

COMPETENCIA LECTORA	
Total estudiantes	17
Promedio Colegio	598,40
Estudiante con máximo puntaje	816,00

COMPETENCIA MATEMÁTICA 1 (M1)	
Total estudiantes	18
Promedio Colegio	486,90
Estudiante con máximo puntaje	619,00

COMPETENCIA MATEMÁTICA 2 (M2)	
Total estudiantes	15
Promedio Colegio	365,30
Estudiante con máximo puntaje	459,00

COMPETENCIA HISTORIA Y CIENCIAS SOCIALES	
Total estudiantes	14
Promedio Colegio	440,60
Estudiante con máximo puntaje	608,00

COMPETENCIA CIENCIAS	
Total estudiantes	10
Promedio Colegio	461,10
Estudiante con máximo puntaje	608,00

“Con esfuerzo y valores, se construye el futuro” – “Mi Colegio, Mi Casa”



COLEGIO
Presidente Balmaceda

USO DE LOS RECURSOS FINANCIEROS QUE RECIBAN, ADMINISTREN Y QUE LES SEAN DELEGADOS.

INGRESOS Y USO DE RECURSOS AÑO 2023

INGRESOS AÑO 2023	\$1.566.611.945	
SALDO DEL AÑO ANTERIOR (2022)	\$21.309.685	
TOTAL RECURSOS DISPONIBLES PARA EL AÑO 2023	\$1.587.921.630	
USO DE RECURSOS AÑO 2023	1.587.690.644	
RECURSOS DISPONIBLES PARA EL AÑO 2024 (SALDO)	230.986	

INGRESOS Y USO DE RECURSOS AÑO 2023

SUBVENCIÓN	Pro-Ret.	PIE	SEP	Mantenim.	Subv-Gral	SEPRE (revinculación Educativa)	TOTAL
SALDO INICIAL (AÑO ANTERIOR 2022)	675.646	683.177	19.489.460	204.692	256.710	0	21.309.685
INGRESOS PLATAFORMA	\$ 11.069.843	\$ 163.403.074	\$ 292.287.875	11.837.194	1.072.014.959	16.000.000	1.566.612.445
TOTAL RECURSOS DISPONIBLES AÑO 2023	11.745.489	164.086.251	311.777.335	12.041.886	1.072.271.669	16.000.000	1.587.922.130
REMUNERACIONES 2023	9.664.615	159.605.041	239.949.463		847.126.239		1.256.345.358
GASTOS 2023	2.076.252	4.356.117	71.756.985	12.016.488	225.139.556	15.999.888	331.345.286
TOTAL USO DE RECURSOS AÑO 2023	11.740.867	163.961.158	311.706.448	12.016.488	1.072.265.795	15.999.888	1.587.690.644
RECURSOS DISPONIBLES PARA EL AÑO 2024	4.622	125.093	70.887	25.398	5.874	112	231.486
Porcentaje de remuneraciones 2023	87%	98%	82%	0%	79%	0%	80%

INGRESOS TOTALES DEL AÑO 2023

FECHA DE CONSULTA: 27-03-2023

ESTABLECIMIENTO(S): [12111]

SUBVENCION(ES): [SEP, MANTENIMIENTO, PIE, GENERAL, INTERNADO, REFUERZO, PRORETENCION]

CUENTAS	N°	DESCRIPCION	MONTO	%
310100	1	INGRESOS POR SUBVENCIONES	953.549.378	60,1%
310200	2	BONIFICACIONES E INCREMENTOS REMUNERACIONALES	238.495.065	15,0%
310300	3	SUBVENCIONES ESPECIALES	345.965.602	21,8%
310400	4	RELIQUIDACIONES, DEVOLUCIONES Y PAGOS MANUALES	13.708.196	0,9%
310500	5	DESCUENTOS Y MULTAS	-2.788.238	-0,2%
310600	6	BONOS Y AGUINALDOS LEY DE REAJUSTE SECTOR PÚBLICO	33.681.942	2,1%
500000	7	SALDO INICIAL	21.309.685	1,3%
920002	8	AJUSTES POR REVINCULACIÓN EDUCATIVA	-16.000.000	-1,0%
			1.587.921.630	100%

INGRESOS TOTALES DEL AÑO 2023

RECURSOS DISPONIBLES 2023

FECHA DE CONSULTA: 27-03-2023

ESTABLECIMIENTO(S): [12111]

SUBVENCION(ES): [SEP, MANTENIMIENTO, PIE, GENERAL, INTERNADO, REFUERZO, PRORETENCION]

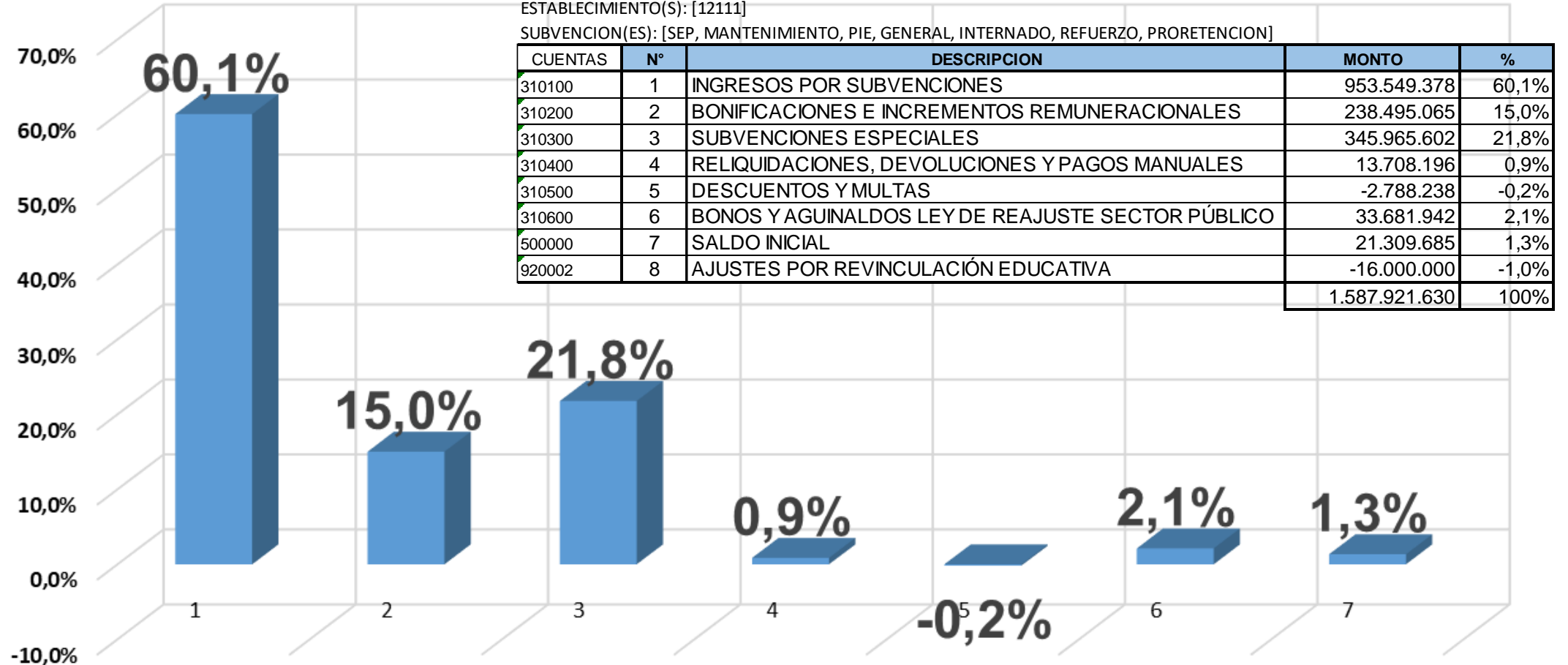

USO DE RECURSOS AÑO 2023

FECHA DE CONSULTA: 27-03-2023

ESTABLECIMIENTO(S): [12111]

SUBVENCION(ES): [SEP, MANTENIMIENTO, PIE, GENERAL, INTERNADO, REFUERZO, PRORETENCION]

CUENTAS	N°	DESCRIPCION	MONTO	%	Rem.
410100	1	GASTOS REMUNERACIONALES	1.185.728.627	74,7%	82%
410200	2	GASTOS POR BONOS Y AGUINALDOS LEY DE REAJUSTE SECTOR PÚBLICO	33.953.808	2,1%	
410300	3	OTROS GASTOS EN PERSONAL	16.167.177	1,0%	
410400	4	APORTES PREVISIONALES	59.224.248	3,7%	
410500	5	ASESORÍA TÉCNICA Y ACTIVIDADES DE INFORMACIÓN Y ORIENTACIÓN	14.488.000	0,9%	
410600	6	GASTOS EN RECURSOS DE APRENDIZAJE	11.864.827	0,7%	
410700	7	GASTOS EN EQUIPAMIENTO DE APOYO PEDAGÓGICO	752.920	0,0%	
410800	8	GASTOS BIENESTAR ALUMNOS	12.823.340	0,8%	
410900	9	GASTOS DE OPERACIÓN	50.651.277	3,2%	
411000	10	SERVICIOS BÁSICOS	7.919.482	0,5%	
411100	11	SERVICIOS GENERALES	60.831.776	3,8%	
411200	12	MULTAS E INTERESES	500.000	0,0%	
411400	13	ARRIENDOS DE INMUEBLES	119.303.323	7,5%	
411600	14	GASTOS EN CONSTRUCCIÓN Y MANTENCIÓN DE INFRAESTRUCTURA	12.482.477	0,8%	
411700	15	GASTOS MANTENCIÓN Y REPARACIÓN DE BIENES MUEBLES	154.700	0,0%	
411800	16	ADQUISICIÓN DE BIENES MUEBLES E INMUEBLES	844.662	0,1%	
			1.587.690.644	100,0%	

USO DE RECURSOS AÑO 2023

USO DE RECURSOS 2023

FECHA DE CONSULTA: 27-03-2023

ESTABLECIMIENTO(S): [12111]

SUBVENCIÓN(ES): [SEP, MANTENIMIENTO, PIE, GENERAL, INTERNADO, REFUERZO, PRORRETENCIÓN]

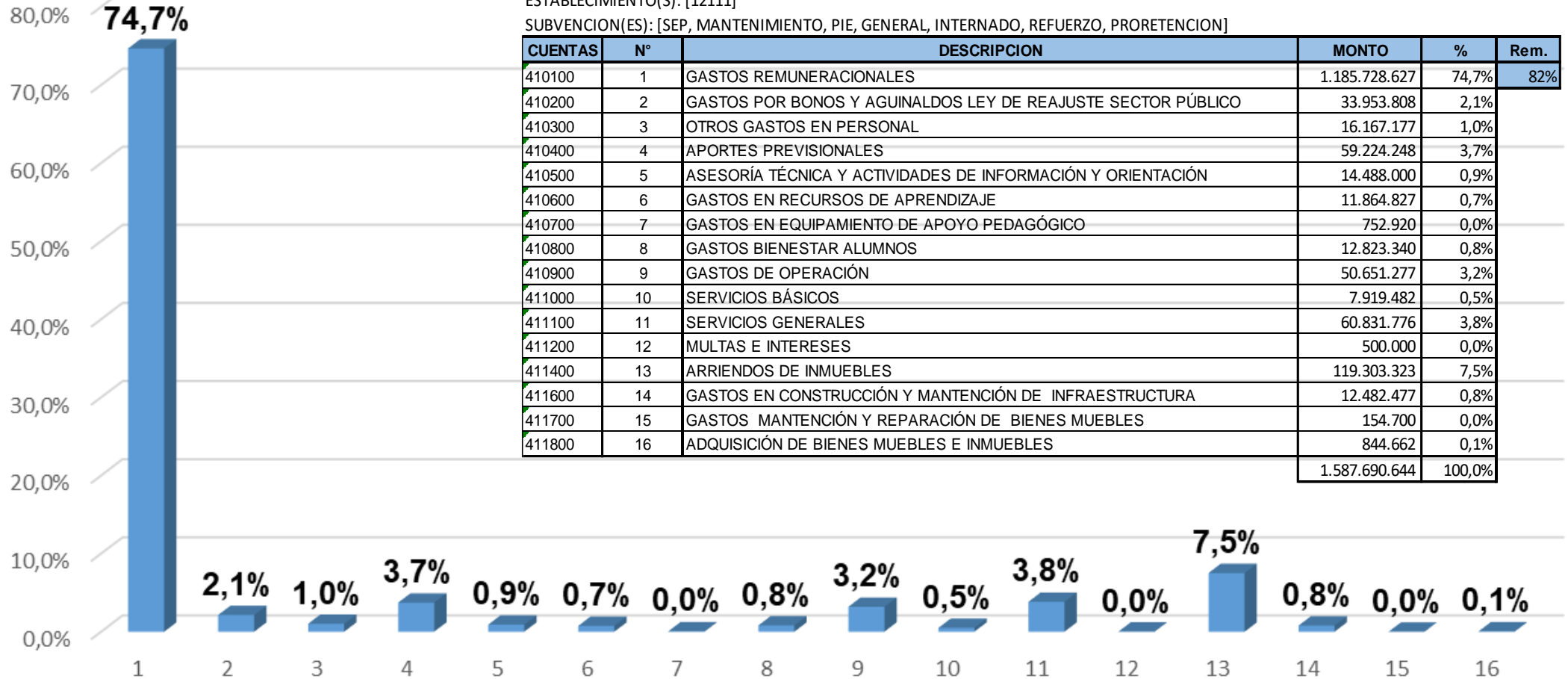



COLEGIO
Presidente Balmaceda

METAS 2024

- **MATRÍCULA:** alcanzar al menos una matrícula de 721 estudiantes.
- **ASISTENCIA:** Alcanzar una asistencia promedio mensual de 90% o mas
- **RENDIMIENTO:** Lograr que el 99% de los estudiantes apruebe el año escolar, evitando la repitencia.
- **SIMCE:** Subir al menos 10 puntos respecto del año anterior en cada nivel y asignatura
- **IDPS:** Subir al menos 10 puntos respecto del año anterior en cada nivel y asignatura
- **PAES COLEGIO:** 500 puntos promedio
- **PRO-RETENCIÓN:** Realizar al menos dos acciones dirigidas a cada estudiante que pertenezca a está nómina.
- **RETENCIÓN:** Entregar apoyos escolares para evitar el retiro de los estudiantes, lo que no puede superar del 3% al año
- **PIE:** El Programa de Integración Escolar alcance una cobertura de 115 estudiantes.
- **PRÁCTICAS PROFESIONALES:** al menos el 95% alumnos con práctica comprometida en diciembre, respecto de los egresados del año



COLEGIO

Presidente Balmaceda

METAS 2024

- **TÉCNICO PROFESIONAL:** que el 85% de alumnos egresados del año anterior reciban su Título Técnico Profesional.
- **CENTROS DE PRÁCTICA:** Durante el año se debe contar al menos con 11 Centros de práctica con convenio vigente
- **REUNIONES DE APODERADOS:** Lograr un 70% de asistencia a las reuniones por parte de los apoderados.
- **EFEMÉRIDES:** Celebrar al menos dos efemérides mensuales de marzo a noviembre
- **ASISTENCIA FUNCIONARIOS:** alcanzar un 95% de asistencia mensual promedio de todos los funcionarios del Colegio.
- **ENTREVISTA DE ALUMNOS JEFATURA:** Realizar 2 entrevistas al año a cada alumno, por parte del Profesor Jefe
- **INFORMATIVOS A LA COMUNIDAD:** enviar 1 informativo trimestral a la Comunidad.
- **PUBLICACIÓN REDES SOCIALES DE ACTIVIDADES DEL COLEGIO:** Realizar al menos una Publicación mensual de cada área.
- **CONVIVENCIA ESCOLAR:** Disminuir en un 3% Alumnos condicionados por Convivencia Escolar, al término del año
- **ATENCIONES DEL DEPARTAMENTO PSICOSOCIAL:** Alcanzar 30 atenciones mensuales



COLEGIO
Presidente Balmaceda

METAS 2024

- **CONVENIOS CON INSTITUCIONES DE EDUCACIÓN SUPERIOR:** Generar al menos 4 convenios con instituciones de Educación Superior durante el año
- **SALIDAS A TERRENO POR CURSO:** Realizar al menos una Salida a terreno por cada curso.
- **REDES DE APOYO EXTERNAS:** Realizar reuniones y actividades en las cuales participen OPD, PDI, COSAM, , PPF, CARABINEROS, BOMBEROS, durante el año.
- **CAE Consejo Asesor Empresarial:** Fortalecer la relación con el sector empresarial, realizando cuatro reuniones en el año 2024 y acciones concretas de apoyo al colegio por parte de las empresas
- **MODALIDAD DE ALTERNANCIA TÉCNICO PROFESIONAL:** Al menos dos actividades de alternancia por semestre, por cada curso